



EI-bladet

Engelsbergsbygdens Intresseförening
- för oss i postnummerområde 737 90

År 2026 - nr 1

Kallelser till årsmöten för flera föreningar!

Se inlägga och baksida

Vill vi ha butik?

Såg du enkäten? Svarade du? Vill du veta vad folk tycker om möjligheten till en butik i Ängelsberg? Dygnet-runt-öppet och där de som handlar kommer att kunna påverka sortimentet.

Just det. Svaren kommer att presenteras på årsmötet den 19:e mars i Sockenstugan.

När det brann i Ängelsberg

Helena Niemi som var med om att organisera ljusfesten i februari skriver:

"Succé som vanligt i parken. Mer än 400 besökare uppskattade vi det till. Det var diktuppläsning med flöjtmusik, musik i parken, närmare 800 marschaller genom byn och i parken samt eldkorgar och lyktor.

Vi hade också byggt en vacker "skulptur" med isblock färgade blå som vi ljussatte.

Det fanns ljus att tända för vem eller vad man ville och det hela avslutades med en elddans med artister från Gruppen Aurora i Uppsala."



Foto: Lotten Gustafsson



Foto Susanne Folkebrant

"Bygga bro" är lätt att säga -

och det gör Trafikverket

Trafikverket säger inte blankt nej till gångtrafik mellan stationsområdet och båthamnen. Men enligt vad de pratat med kommunen om, så är den befintliga gångbron inte säker för vanliga civilister. Endast teknisk personal kan passera där utan risk. Den som absolut vill ta sig över ån får allt bygga en egen bro!

Stängslet längs spåren skulle dessutom gå på över två miljoner att anlägga. Inget av detta är Trafikverket berett att ta på sig. Så den som vill se "Snyttåjoggen" (se EI-Bladet nr 1 2024) bli verklighet måste först göra finansieringen trovärdig, sedan hemställa till kommunen att ansöka hos Trafikverket för att uppföra bro och räcke på verkets mark, och därefter avvakta vad verket kan tänka sig ha för åsikt i den frågan.

Den som vill slippa misströsta vid ett eventuellt avslag skall veta att några verktyg ändå finns i förlängningen: Dels kan en röststark lokal opinion betyda mycket, dels kan beskrivningar i medierna räckta långt, och dels kan förstås Trafikverket bli tillrättaviserat av dess överordnade, Sveriges regering.



Bild från EI-bladet nr 1 2024

En bön för kapellet

Vi är nog många som passerat Elimkapellet under åren och undrat vilket öde som skall gälla för den tidstypiska fastigheten. Måhända har vi, i den dåtida församlingens anda, tänkt en bön om att fastigheten måtte räddas. Sedan ett intresserat par, Laura och John från Solna "råkade" ha vägarna förbi en afton i augusti, kom allas våra böner att bli besannade. Efter deras tillträde har Elimkapellet fått vederbörlig omvårdnad och därmed är dess framtid säkrad. EI-bladet ber att å bygdens vägnar få skicka en tacksamhetens tanke till ett besök som i förstone kan betraktas som slumpartat.

EI-bladet rapporterade från tillfället sommaren 2024 då Elimkapellet var ute till försäljning och det var visning via mäklare. Det kom folk, men många hade synpunkter på skicket. Läckte det inte in? Har det stått oanvänt länge? Hur använder man ett gammalt kapell? Är det kulturskyddat? Är priset realistiskt? Vad kostar det att rusta?

Vi är förstås många som tänkt samma tankar genom åren. Den förra ägaren kontaktades då och då, och sågs även någon gång på plats, men hon var tvehågsen och sa själv att hon hade svårt för beslut. Till slut tog hennes dotter tag i saken och mäklare kontaktades. Inför visning blev det en hel del flyttning av lösöre, och Simon på Broarnas auktionsfirma fick bråda dagar.

Ingen som bevistade visningen kom att slå till. Våra böner verkade inte ha gett resultat. Men det fanns en ung familj med två små barn som hade som tidsfördriv att åka runt i jakt på någon gammal kulturell byggnad i behov av upprustning - för att ha som trevligt projekt och samtidigt bidra med något viktigt kulturellt. I augusti 2024 befann de sig i Fagersta för en titt där, och skulle fara hem till Stockholm då de bestämde sig för att "ta småvägar". I det fallet betydde det Ängelsbergsvägen från Västanfors.

- Vi såg det direkt när vi svängt in i Ängelsberg, berättar Laura Tuononen, mor i familjen. Vi stannade till och läste på skylten om kapellets historia och kände båda att det nog var ett tag sedan någon brytt sig om stället.

Lauras partner John Andersson bekräftar.

- Nästa helg var vi tillbaka för att titta inne i kapellet och ha med min pappa på videosamtal då han är en pensionerad hantverkare. Vi blev förälskade i Ängelsberg efter att vi vandrat runt i byn, haft ett trevligt besök på turistinformationen och ätit glass

på Nya serveringens sommarcafé.

Det stod inte på förrän paret insåg att Elimkapellet i Ängelsberg nog var bland det bästa de fäst ögonen på i sin ambition att ta sig an något angeläget projekt. Och när det sedan visade sig att ingen köpare kommit före dem, så var saken klar. Mäklaren hade alla de viktigaste uppgifterna om fastighetens skick, och när så alla fakta var på bordet så blev det affär. Det var i september 2024.

Men hur fixar man ett gammalt hus, där det bevisligen finns problem med taket? Vare sig John eller Laura hade tidigare tagit sig an något liknande, men med Johns pappa med i resonemanget, rätt frågeställningar, rätt kontaktnät och vettig kalkyl så har det gått vägen.

- Taket är nu säkrat efter att vi fått hjälp att byta virke

i ett par takstolar, berättar Laura. Och takpannorna är både tvättade och bytta, det fanns extra sådana i källaren. Det är viktigt att man använder original så mycket som möjligt.

Det senare har myndigheterna varit noga med att poängtera. Både Länsstyrelsen och Västmanlands museum har kopplats in för att ge såväl råd som stöd i processen. Detta trots att fastigheten inte är klassad som bevaransvärt byggnadsminne.

- Egentligen skulle vi kunna göra vad vi vill med kåken, fyller John i, men det känns så rätt att behålla utrymmen, möteslokalen, bostadsdelen och alla gamla detaljerna.

Titta bara på fönstren, de är ju sådana klenoder, tjusiga såväl inifrån som exteriört. Apropå utsidan, så är det den som kommer att bli föremål för omsorg i nästa skede av renoveringen, 2026 års beting i detta projekt som paret

ser som att det nog ändå kommer att hålla på i många år till.

Och på frågan vad Laura och John egentligen vill att det hela resulterar i, så blir svaret att nog finns det många tankar, men inget bestämt. Möteslokalen lär behållas i vart fall, men till vad är alltså öppet.

Är det för mycket påstå att vi som rör oss i Ängelsberg nog ändå blivit bönhörda?

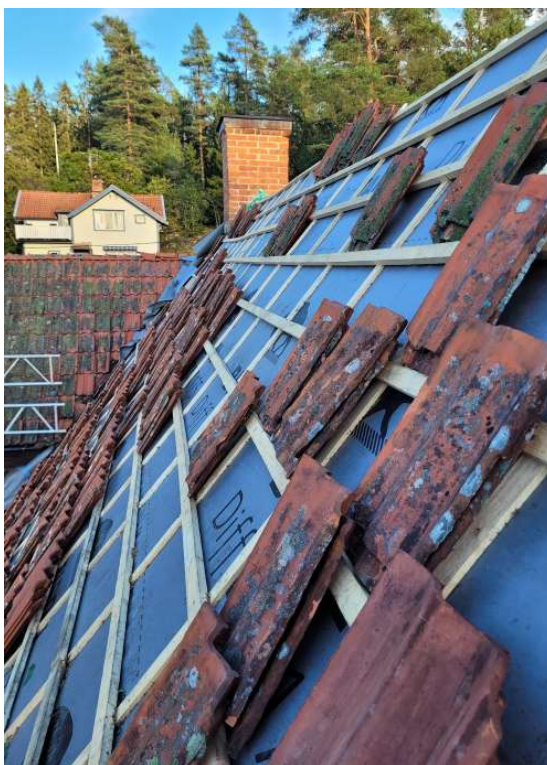

Gamla takpannor ska inte bara bytas ut. De ska tas om hand, tvättas och ges en ny period på taket, och det först sedan även taket under fått en rejäl uppsnygning. Laura och John har tagit sig an uppgiften på allvar. - Vi fann ju till och med äkta kvarvarande pannor i källaren, berättar Laura.

Om invasiva arter

Inget område är skonat. Hela Sverige är drabbat, och Ängsbergsbygden är inget undantag. Man ser dem på många ställen, och frågan är bara hur man blir av med dem, eller i vart fall kontrollerar dess utbredning. Vi talar om invasiva växtarter, och frågan har aktualiserats av boende på Tallbovägen. Där finns Kanadensiskt gullris i överflöd. Det vet Jonas Lilja berätta.



Det finns gott om Kanadensiskt gullris längs Tallbovägen och Gamla Banan förbi Bruket. Det man avverkar får inte komposteras! Foto: Marita Mossberg.

Att det är möjligt att begränsa de flesta invasiva arterna är experterna ense om. Men det kräver att man är metodisk. Hur man går tillväga finns beskrivet på Jordbruksverkets hemsida. En bra början är att bekanta sig med vilka växter det gäller, och hur man känner igen dem. Man ska också ha klart för sig att myndigheterna ser med stor oro på vissa utbredningar. De kan vara till stort men för jordbruk, djurhållning et cetera. Så inte minst av ekonomiska skäl bör vi alla stå alerta och göra vad vi kan för att minska eländet.

Främmande invasiva arter är för de mesta växter som förts till vårt land av människor. För att benämnas "invasiv" bör arten introducerats i någotsånär modern tid. Olika arter är olika mycket problematiska. Sättet att bli av med dem kan variera högst betydligt.

En som framgångsrikt följt experternas råd över arter i sin närhet är Jonas Lilja som bor i ett av "nummerhusen" på Tallbovägen, nära järnvägen och granne med Bruket. Han har en trädgård som han vårdar med stort intresse och ser sitt engagemang mot invasiva som ett arbete i flera steg.

- Bästa sättet är att ta bekämpningen i etapper, förklarar Jonas. År ett "räcker" det med att inventera. Man gör en enkel karta och ritar in vad som växer var. Växter blommar ju vid olika tidpunkter, och ska man gräva bort rötter gäller det att veta var man året därpå skall sätta in insatserna och vid vilken tidpunkt. Om man tror att allt ska ske på en gång blir det bara stressigt. Sedan är flera problemväxter tvååriga, så man får göra samma åtgärd



två gånger. Jonas kämpade också med flera arter, men Kanadensiskt gullris var det som täckte störst yta och som störde mest.

- Jag börjar själva ingripandet med att bryta av blomställningarna innan de hunnit sätta frö och flyga iväg, förklarar Jonas. Det ryms säkert över tusen frön i en blomma, så man kan lätt förstå betydelsen av insatsen. Året därpå såg jag hur många skott som stack upp runt den stympade plantan, och då var det bara att rycka skott närhelst de dök upp. Det var inte särskilt svårt på det Kanadensiska riset.

Därefter bör denna växt ha gjort sitt och rötterna kan grävas upp. Kan bli ett digert arbete då stora ytor kan vara täckta. De blommor som plockas av och de skott som kommer upp och gärna även rötterna ska brännas. Det går inte för sig att "kompostera" invasiva arter. Vill man så finns en särskild container som kommunen tillhåller på Sänkmossens avfallsanläggning.

EI-bladet tar till sig av Jonas Liljas insikter och uppmanar sina läsare att följa hans och Jordbruksverkets metod. Nu till våren: kolla vad du har för växter i din närhet och se om något därur hör till de problematiska. I de flesta fall handlar det om att bryta fröställningar. I så fall - gör det så underlättas jobbet "år två".

Jonas pekar på att myndigheterna kan komma att strama åt reglerna för hanteringen. Därför kan det vara klokt att fastighetsägare i en bygd gör gemensamma ansträngningar. I Jonas fall har frågan varit uppe i vägföreningens styrelse, men även andra kan agera gemensamt. Intresseföreningen skulle kunna hålla i lite trådar för sådan samordning. EI-Bladet ber att få återkomma.

Det finns Lupiner också

Men Gullriset är inte ensamt. Mest känt är kanske Lupinerna, ärtväxten som ju faktiskt uppskattas av veganer för sitt näringsrika innehåll. Men de flesta som bryr sig vill bara få bort det. I Halvarsviken har man gjort framsteg, berättar Olle Olsson där, men det har tagit tid.

- Ja, man får börja att knäcka bort blomknopparna innan de befruktats. Vi hade stora bestånd alldeles runt knuten, men vi satte alla här hemma på att plocka några närhelst man gick förbi. Och nu verkar det som att vi blivit kvitt dem, men det har tagit flera år.



(forts nästa sida)

Forts:

Och även Parkslide

Här kan redigeraren inte hålla sig. Det finns en invasiv art som är skrämmande genom att den kan ge sig på byggnader. Här har jag saxat några tankar från *Naturvårdsverkets web* om hur man kan ställa sig till den:

- De kraftiga rötterna kan tränga in i byggnader och vattenledningar men i Sverige är detta fortfarande ovanligt.
- Om parksliden inte är ett problem där den växer, rekommenderar Naturvårdsverket att du väntar med åtgärder.
- I dagsläget saknas bekämpningsmetoder som Naturvårdsverket med säkerhet kan rekommendera



Hans Philip

Årsmöten i kalenderordning:

Musik & Kultur

Lördagen 14 mars kl 13.00 på Biblioteket

Konstgillet

Söndagen 15 mars kl.15.00 på Biblioteket

Intresseföreningen

Torsdagen 19 mars kl 18:30 i Sockenstugan

Hembygdsföreningen

Söndagen 11 april kl 14:00 i Sockenstugan

Aktuella medlemsavgifter och konton att betala till hittar du här bredvid.

Glöm inte att ange ditt eller familjens namn när du betalar!

Valborgsmässofirande

Ångbåtsbryggan Ängelsberg, 30 April Kl. 20.00

- Brasan tänds
- Västanfors Västervåla Kyrkokör sjunger in våren
- Lotta Gröning hälsar Våren Välkommen
- Försäljning av Korv/Hamburgare/kaffe/Dryck
- Välkomna !

Nya Serveringen är öppen kvällen lång efter detta
Engelsbergsbygdens Intresseförening,
BrakelessMC, *Västanfors Västervåla Kyrkokör*

Engelsbergsbygdens intresseförening

El är en ideell förening med uppgift att verka för att utveckla ängelsbergsbygden, att tillvarata medlemmarnas intressen samt att främja samarbete och kontakt. Föreningen har mer än 150 hushåll som medlemmar.

Hemsida: www.angelsberg.se
Facebook: www.facebook.com/engelsbergsbygdensintresseforening
Org.nr: 879 000-4728
Plusgiro: 439 76 61-2
Swish: 123 102 80 18

Medlemsavgiften är 100 kr för enskild person eller 150 kr per familj.

Bli medlem och var med i gemenskapen, betala medlemsavgiften till föreningens plusgirokonto!

Styrelsen 2025-2026

Ordförande: *Torsten Helgesson* karsvreten@gmail.com
Vice Ordf.: *Anders Olsson* osslons@gmail.com
Kassör: *Torbjörn Westöö* torbjorn.westoo@gmail.com
Sekreterare: *Birgitta Björnberg* arthur@telia.com
Ledamot: *Johan Ahlén* johan@kulturprofil.se
Ledamot: *Elizabeth Zaar* eznacka@hotmail.com

El-Bladet

Utges av Engelsbergsbygdens Intresseförening, El, fyra gånger per år. Bladet distribueras till alla boende i Ängelsbergsområdet som har en brevlåda som ser ut att tömmas.

Till medlemmar boende utanför postnummerområde 737 90 skickas El-Bladet om möjligt via e-post.

Medlemmar utan e-post eller brevlåda i bygden, kan få El-Bladet hemskickat med posten. Meddela namn och adress till någon i styrelsen.

Redaktör: *Johan Ahlén* johan@kulturprofil.se
Redigerare: *Hans Philip* hans@gardebo.nu
E-postadress: eintresseforening@gmail.com

Biblioteket

Samlingsplatsen i samhället, öppet varje helgfri lördag kl 10-13. Kaffe och hembakt tilltugg för 40kr. Vi köper kontinuerligt in nya böcker, såsom deckare, romaner och mycket annat.

Lena Carsall 070-855 56 77
Kristin Kalmelid 070-217 30 27
Birgitta Seidel 070-374 09 19
Britt-Marie Philip 070-675 54 87

Västervåla Hembygdsförening

Web: <https://vastervåla.nu/>
E-post: vastervalahembygdsforening@gmail.com
Mobil: 070/ 58 53 953
Medl. avgift: 175 kr/år/vuxen, barn under 25 gratis
Girobet. BG 5619-7783
Swish: 123 296 4526

Engelsbergs konstgille

Web: <https://skulpturparken.se/>
E-post: konstgillet@helenaniemi.se
Mobil: 070/ 58 53 953
Medl. avgift: enskild medlem 150:- familj 225:-
Girobet. PG 36 96 04-4
Swish: 070-324 28 35 (kassören Anita Högback)

Musik & Kultur i Engelsberg

Web: <https://musikokultur.se/>
E-post: musikokultur@helenaniemi.se
Mobil: 070/ 58 53 953
Medl. avgift: 50 kr/år
Girobet. PG 30 45 75-4
Swish: 123 171 0508